SCHRAML

AQASYS BTB 11

NEU

- Seite 1/2: Neuerungen für **Baden-Württemberg**
- Seite 2: Neuerungen für **Bayern**
- Seite 3/4: **Allgemeine** Neuerungen

Baden-Württemberg: neue Werte im Erhebungsbogen 3.1

AQASYS BTB 11 enthält die neu im Erhebungsbogen 3.1 des DWA Leistungsvergleich geforderten Daten:
- Eigenstromerzeugung aus nicht abwasserbürtigen Quellen
- Stromverbrauch Pumpwerk

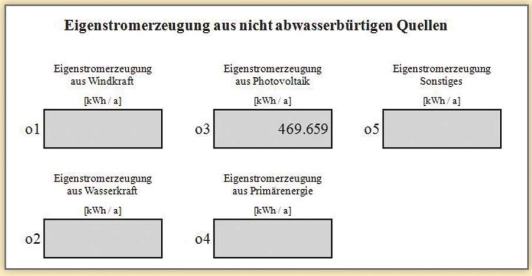

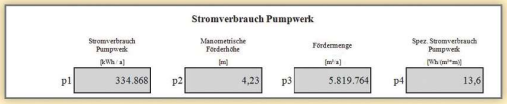

Druckvorschau der erweiterten Werte

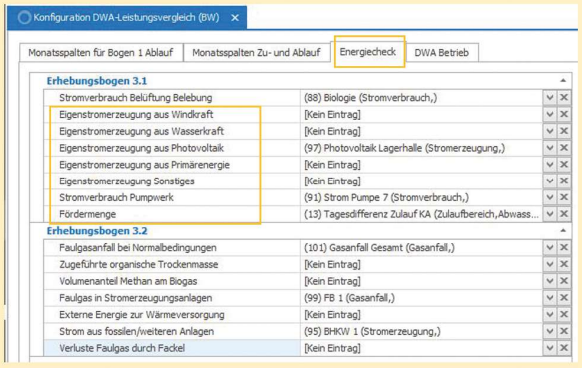

Erhebungsbogen 3.1 im Reiter „Energiecheck“ der Konfiguration

DWA Baden-Württemberg: Online-Schnittstelle zum DWA Betrieb Portal

Über die neue Funktion **FTP-Upload** können Sie die Daten des DWA-Leistungsvergleichs bzw. des Leistungsnachweises direkt **per Mausklick an das Portal DWA-Betrieb** via Internet **verschlüsselt** (sftp) übertragen. Zur Kontrolle können Sie die übertragenen Daten zusätzlich in Form einer CSV-Datei lokal exportieren und dann z.B. mit Excel begutachten.
Im Zuge der Importfunktion sind die Datumsangaben der jeweiligen externen Probenahmen einzugeben. Neu ist auch die Eingabe der manometrischen Förderhöhe eines eventuell vorhandenen Zulaufpumpwerks.

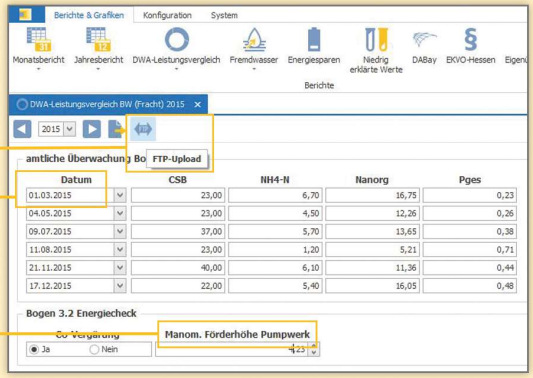

Die Datumsangaben für die Paralleluntersuchungen können jetzt ins BTB 11 eingetragen werden. Neu sind auch die Eingaben zur manometrischen Förderhöhe des Pumpwerks.

Die Daten von Leistungsvergleich und –nachweis werden vollautomatisch und verschlüsselt an den DWA-Server des Landesverbands Baden-Württemberg übermittelt.

Bayern: Neue Funktionen im BTB 11 DABay-Export

Zwei Neuerungen erleichtern die Übergabe der Jahresberichte über die BTB DABay-Schnittstelle des Bayerischen Landesamts für Umwelt:

1) Die **Basisdaten**, die wegen fehlender Importmöglichkeit des Portals manuell eingegeben werden müssen, werden **vom BTB auf einem Blatt berechnet** und in der richtigen Reihenfolge zusammengefasst. Somit müssen Sie die **Daten nicht mehr selbst berechnen** und können diese im Portal sehr einfach zuordnen.
2) Der **Probenahmeort** – bislang manuell zuzuweisen – wird per Datenimport eingetragen.

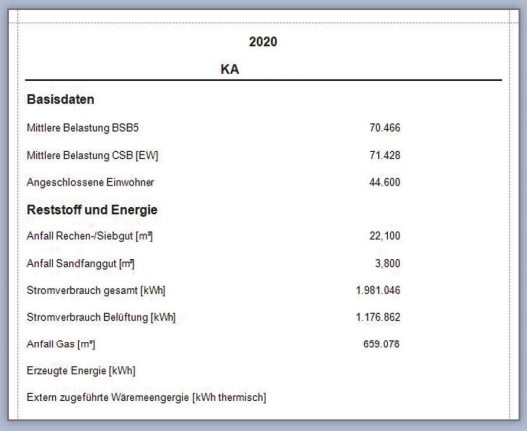

2020

KA

Basisdaten	
Mittlere Belastung BSB5	70.466
Mittlere Belastung CSB [EW]	71.428
Angeschlossene Einwohner	44.600
Reststoff und Energie	
Anfall Rechen-/Siebgut [m³]	22,100
Anfall Sandfanggut [m³]	3,800
Stromverbrauch gesamt [kWh]	1.981.046
Stromverbrauch Belüftung [kWh]	1.176.862
Anfall Gas [m³]	659.078
Erzeugte Energie [kWh]	
Extern zugeführte Wäremeengergie [kWh thermisch]	

Druckansicht der automatisch vom BTB 11 ermittelten Basisdaten

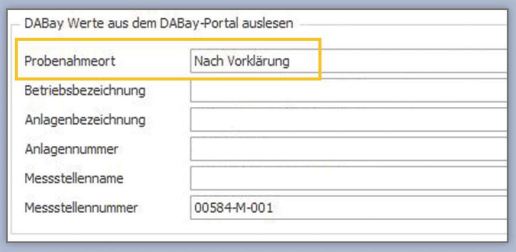

Automatisch ausgelesener Probenahmeort

Automatischer DDE-Import aus dem AQASYS Leitsystem - immer auf dem aktuellen Stand!

Auf Wunsch werden die Daten Ihres AQAYS Leitsystems **automatisch stündlich importiert**. Damit halten Sie Ihren BTB-Mandanten immer und auf allen Arbeitsplätzen aktuell.

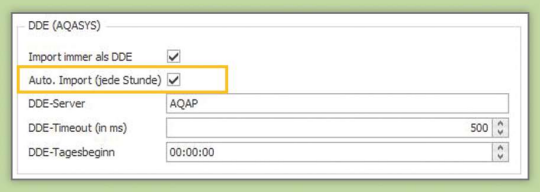

Reine Zuordnungssache

Die Titel der Unterschriftenzeile können beliebig vergeben werden.

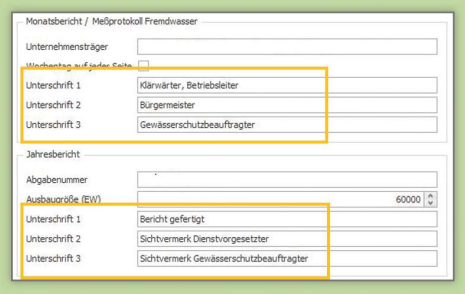

Übernehmen Sie die Vorjahres-Einstellungen per Mausklick

Um bei der lästigen Übernahme der meist gleich bleibenden Rahmeninformationen keine Tippfehler zu begehen, **kopieren Sie einfach die Daten des Vorjahrs** – und ändern sie nur bei Bedarf.

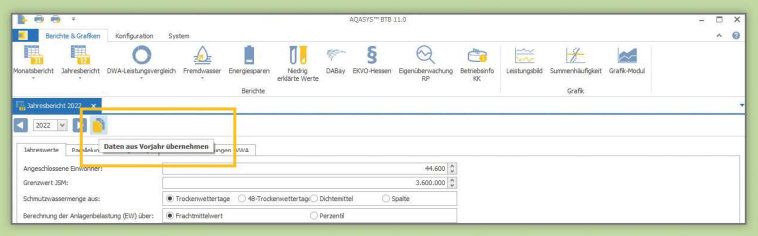

Jetzt mit Auto-Backup-Funktion

Nie mehr Ärger mit dem Vergessen manueller Backups! Erhöhen Sie Ihre Datensicherheit und lassen das BTB 11 **einmal täglich automatisch eine Datensicherung** erstellen. Bei Einsatz mehrere Mandanten wird die jeweils aktive Sicherung einem eigenen Unterverzeichnis zugeordnet.

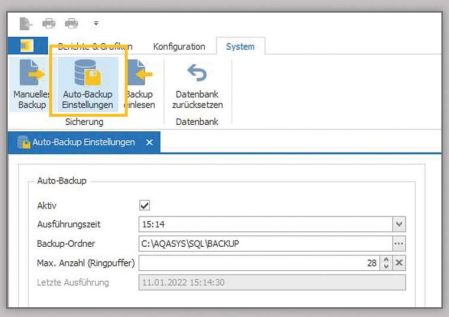

Leichtes Bedienen

Egal, ob Sie die gesammelten Labordaten im Monatsbericht von oben nach unten oder von links nach rechts eingeben wollen: Legen Sie selbst fest, wohin die Eingabezelle nach Drücken der Enter-Taste springen soll.
Und zum besseren Lesen können Sie jetzt im Monatsbericht in die Spalten rein zoomen.

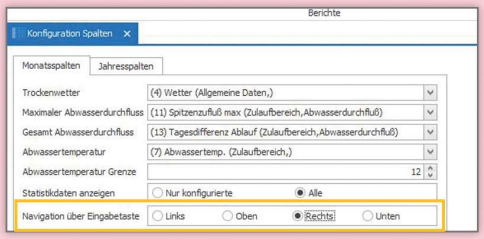

Bestimmen Sie selbst, ob die Enter-Taste Sie nach links, oben, rechts oder unten springen lässt.

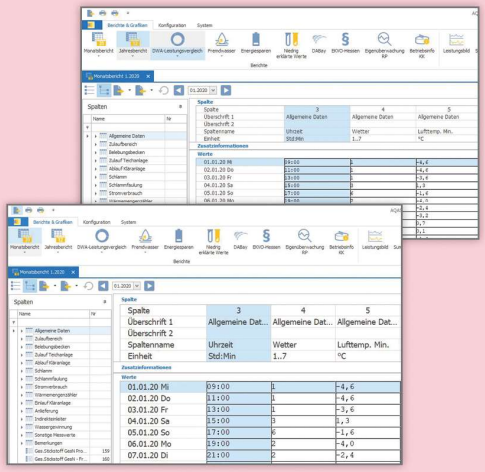

Zoomen Sie sich mit Shift+Scroll in die Spalten des Monatsberichts und schon ist alles leicht lesbar.

Schnelles Projektieren

Die bereits bestehende, kontextmenügestützte Copy & Paste-Funktion wird ergänzt um die gängige Tastaturfunktion Strg-C/Strg-V. Damit ist ein noch schnelleres Projektieren individueller Monats- und Jahresberichte möglich.

SCHRAML GmbH
Herxheimer Straße 7
D-83620 Vagen

www.schraml.de
info@schraml.de

Tel.: +49(0)8062 7071-0
Fax: +49(0)8062 7071-29

SCHRAML

BTB 11 - 01/2022